Ya tenemos a los diez diseños finalistas del III Concurso de diseño de Joyas San Eloy

El martes 11 de noviembre 2014 ha tenido lugar la reunión del Jurado del **III Concurso de diseño San Eloy**, para seleccionar a los diez diseños finalistas de esta nueva edición del certamen de diseño de joyas.

El jurado ha valorado la innovación del diseño, la posibilidad de realización y la portabilidad de la joya, así como su relación con la temática escogida, que en este caso era el Mar.

Estos son los diez finalistas de esta edición:

Nombre	Apellidos	Apodo - diseño	Localidad	Provincia
Alejandro	Calvo Filgueira	Mareas Vivas	A Coruña	A Coruña
Jesús María	De Miguel González	Escamas do pescador	Teo	A Coruña
Raúl	Diniz	Ondas en movimento	Allariz	Ourense
Kinga	Haudek	Atlántico	S. de Compostela	A Coruña
Caridad	León Díez	Raola	Becerril de Campos	Palencia
Alicia	Martínez Casals	Misterio Epipelágico	S. de Compostela	A Coruña
Nuria	Parrado Sarandeses	Triskel do Mar	Madrid	Madrid
Carlos	Rufete Ruiz	Mare Nostrum	Oliva	Valencia
Patricia	Vedo Rey	Gitana – Vaivén	Biduido-Ames	A Coruña
Sonia María	Vizcaíno Ínsua	Metría – Vaivén	S. de Compostela	A Coruña
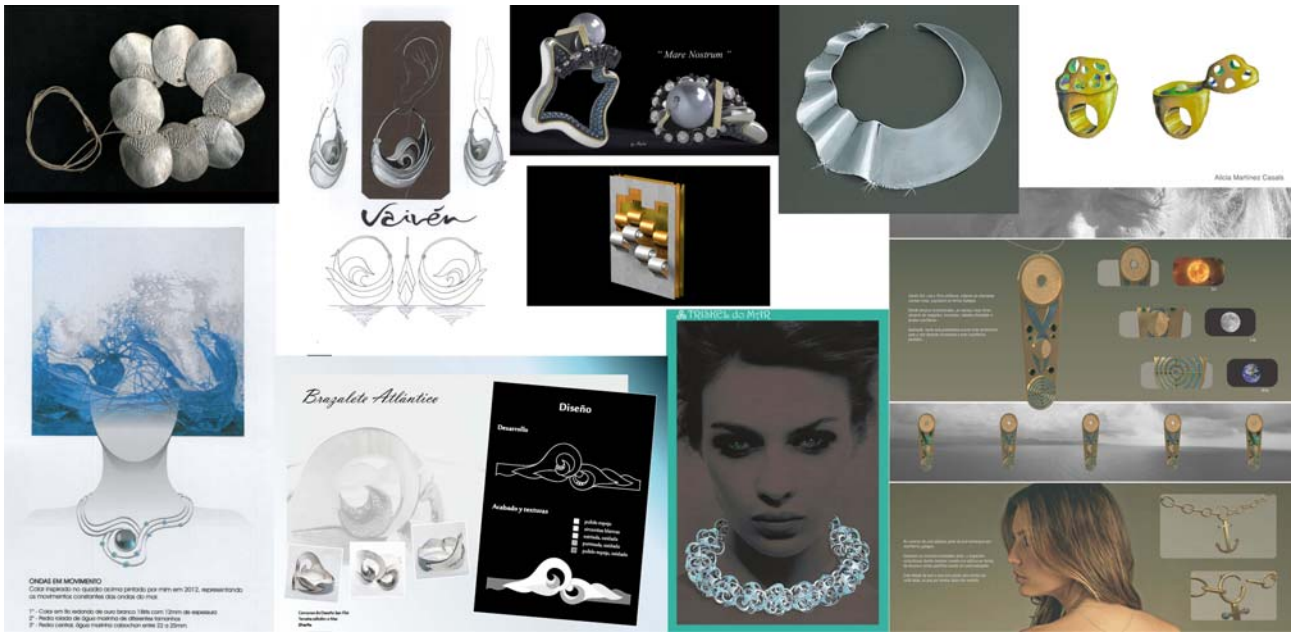
Enhorabuena a todas y todos y nos vemos el 29 de noviembre, para la entrega de los premios, en Allariz, donde se darán a conocer los tres ganadores de 1.000, 500 y 200 euros.
Publicamos los diez diseños finalistas en el **album de fotos**: **Diseños Finalistas III Concurso San Eloi** (clicar en el título, o en la siguiente imagen, para acceder directamente).